EINLADUNG

Kardiologie Digital

Evidenz und Anwendung digitaler Technologien in der Kardiologie

29. 01. 2027

Imperial Riding School
Ungargasse 60, 1030 Wien

Vorsitz: Univ.-Prof. Dr. Axel Bauer
Universitätsklinik für Innere Medizin/Kardiologie
Medizinische Universität Innsbruck

Moderation: Christian Maté

13.00—13.05 **Eröffnung** Axel Bauer

13.05–13.20 Keynote

Mehr Daten, bessere Medizin? Ein evidenzbasierter Blick auf die digitale Kardiologie Axel Bauer

Session I

Moderation: Christian Maté **Vorsitz:** Axel Bauer

13.20–14.05 Impulsstatements

13.20—13.35 **Kardiologie** Clemens Dlaska
13.35—13.50 **Recht** Nikolaus Forgó
13.50—14:05 **Ethik** Andreas Klein

14.05–14.45 Podiumsdiskussion Digitale Kardiologie – wie fit ist Österreich?

Am Podium:
Axel Bauer, Clemens Dlaska, Nikolaus Forgó,
Andreas Klein, Georg Langs, Günter Schreier
Hot Seat – Teilnehmende sind eingeladen, sich aktiv an der Diskussion einzubringen.

14.45—15.00 Kaffeepause

Session II

Moderation: Christian Maté

15.00–16.00 Hands-On Workshops in Kleingruppen:

Digitale Technologien erleben.
Workshop-Inhalte tba

16.00—16.45 Pause und Networking

Session III

Moderation: Christian Maté **Vorsitz:** Axel Bauer, Clemens Dlaska

16.45–17.05 **Arbeitstitel: Der Einsatz von Künstlicher Intelligenz in der Kardiologie** Gerhard Hindricks

17.05–17.25 **Klinischer evidenzbasierter Einsatz von Wearables** Sebastian Reinstadler

17.25–17.45 **Einsatz von digitalen Technologien in der Nachsorge kardiologischer Patient:innen** Martin Manninger-Wünscher

17.45–18.15 **Interaktive Umfrage: Der Einsatz von Digitalisierung und Künstlicher Intelligenz in der Kardiologie aus Sicht der Teilnehmenden**

18.15–18.25 **Take Home Messages und Verabschiedung**

ab 18.25 **Networking**

Programmänderungen vorbehalten

Univ.-Prof. Dr. Axel Bauer
Direktor der Universitätsklinik für Innere Medizin III –
Kardiologie und Angiologie, Medizinische Universität Innsbruck

Univ.-Prof. Dr. Clemens Dlaska, MSc, PhD
Professor für Digitale Medizin in der Kardiologie,
Medizinische Universität Innsbruck

Univ.-Prof. Dr. Nikolaus Forgó
Professor für Technologie- und Immaterialgüterrecht an der Universität Wien,
Institut für Innovation und Digitalisierung im Recht

Prof. Dr. Gerhard Hindricks
Kommissarischer Direktor der Klinik für Kardiologie, Angiologie und Intensivmedizin
Deutsches Herzzentrum der Charité (DHZC)

Priv.-Doz. Dr. Andreas Klein
Inhaber und Geschäftsführer der Ethik Consulting Klein GmbH
sowie Privatdozent und Universitätslektor an der Universität Wien

Univ.-Prof. Dipl.-Ing. Dr. Georg Langs
Direktor der Universitätsklinik für Radiologie und Nuklearmedizin,
Medizinische Universität Wien

Univ. FA Priv.-Doz. Dr. med. univ. Martin Manninger-Wünscher, PhD
Facharzt an der Klinischen Abteilung für Kardiologie
der Medizinischen Universität Graz

Dr. Christian Maté
Arzt, Autor und Berater mit Schwerpunkt digitale Medien
und künstliche Intelligenz im Gesundheitswesen

Assoz. Prof. Priv.-Doz. Dr. Sebastian Reinstadler, PhD
Oberarzt und zweiter stellvertretender Direktor der Universitätsklinik
für Innere Medizin III, Medizinische Universität Innsbruck

Priv.-Doz. DI Dr. Günter Schreier, MSc
Senior Scientist für Digital Health Information Systems
am AIT Austrian Institute of Technology

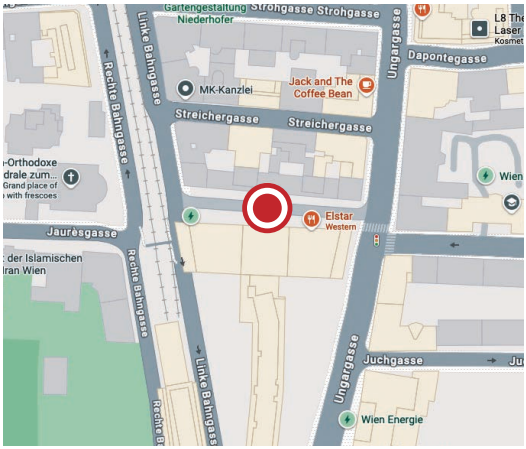

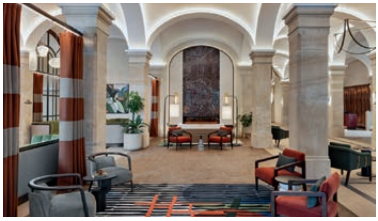

Veranstaltungsort

Imperial Riding School
Ungargasse 60, 1030 Wien

Anreise mit den öffentlichen Verkehrsmitteln:
Station Rennweg (S-Bahn S1, S2, S3, S4, S7 oder Straßenbahn 1, 71, O)
Richtung Ungargasse und ca. 2 Minuten Fußweg

Anreise mit dem PKW:
Es stehen Parkplätze direkt im Hotel zur Verfügung: Ungargasse 60

Ärztlicher Fortbildungsanbieter/ Wissenschaftlicher Kooperationspartner:

VSCR – Vienna School of Clinical Research, Public Health and Medical Education gGmbH

Anrechenbarkeit der Veranstaltung

Eine DFP-Approbation ist vorgesehen

Online Anmeldung

https://medahead-fortbildung.at/event/kardiologie-digital-2027/

Die Veranstaltung ist nur für medizinisches Fachpersonal.
Bitte geben Sie bei der Anmeldung Ihre ÖÄK-Arztnummer bekannt.

Organisation

MEDahead Gesellschaft für medizinische Information m.b.H.
Part of Futuro Publishing Group, Seidengasse 9/Top 1.3, 1070 Wien
Ansprechperson: Kathrin Koller, MSc, Tel.: 01/607 02 33-711, k.koller@medahead.at

MEDahead

©stock.adobe.com – Tom, Imperial Riding School (2)

14100